توشيبا
أحدث راديو كست ظهر حتى الآن
TOSHIBA
توشيبا رائدة الاجهزة الالكترونية
شاهدوا مجموعة كاملة من المسجلات الحديثة لدى
الوكلاء
شركة الزقزوق والمتبولي
جدة - مكة - المدينة - الرياض - الدمام

مدير عام المؤسسة
حمد المبارك
المركز الرئيسي :
الدمام - عمارة بغلف
ص.ب ٥٦٥ - ت ٢٣٩٠٩
المكاتب :
الرياض ت ٤٢٤١٤ ص ب ٣٤٤١
التلفونات :
التحرير والمطابع ٢٩١١ ٧٤
٨ صفحات

بسم الله الرحمن الرحيم
اليوم
(٨ قروش)

مدير التحرير
محمد حمد الصويغ
الاشتراكات :
١٠٠ ريال سعودي للداخل
يضاف اليها اجرة البريد للخارج
الاعلانات :
يتفق بشأنها مع الادارة
ت : ٢٢٤٠؟

جريدة إخبارية يومية تصدر عن مؤسسة دار اليوم للصحافة والطباعة والنشر
الاربعاء ١٦ ذي القعدة ٩٥هـ : السنة ١٢ : العدد ١٥٥٠ الموافق ١٩ نوفمبر ٧٥م

مفروشات البقشي للسجاد والكماليات
ALBAQSHI Furniture
أجود أنواع السجاد القطع والموكيت
وجميع أنواع الكراسي والطاولات والستائر بمختلف احجامها
استعداد لفرش المنازل والمكاتب
For Carpets & Luxurus Dammam Tel.
المعرض الرئيسي
المعرض الفرعي

خريجو الدورة السابعة من الحرس الوطني يؤدون القسم أمام جلالته أمس

شرف حضرة صاحب الجلالة الملك خالد بن عبد العزيز القائد الاعلى للقوات المسلحة بعد عصر يوم أمس الحفل الذي اقامته تحت رعاية جلالته مدارس الحرس الوطني العسكرية والفنية بمناسبة تخريج الدورة السابعة من طلابها .

وقد وصل جلالته الساعة الرابعة من بعد عصر يوم أمس الى ميدان العرض بالمدارس بخشم العان . وكان في استقبال جلالته صاحب السمو الملكي الامير عبد الله بن عبد العزيز النائب الثاني لرئيس مجلس الوزراء ورئيس الحرس الوطني وصاحب السمو الملكي الامير سطام بن عبد العزيز وكيل أمير منطقة الرياض ومعالي الشيخ عبد العزيز التويجري نائب رئيس الحرس الوطني المساعد وسعادة نائب وكيل العمليات وآمر المدارس العسكرية والفنية .

وعند وصول جلالته مقر الحفل عزفت الموسيقى السلام الملكي ثم أدى طلبة المدارس العسكرية والفنية التحية لجلالته ومن ثم أخذ جلالته مكانه حيث بدىء الحفل بآي من التكر الحكيم .

القى بعد ذلك سعادة آمر المدارس العسكرية والفنية اللواء مصلح بن حمد التحطاني كلمة رحب فيها بجلالة الملك المفدى وبالحضور وأوضح فيها دور المدارس العسكرية والفنية في خدمة هذا الوطن العزيز . كما القى الطالب عبد العزيز بن صالح ال الشيخ كلمة الخريجين .

وبعد ذلك القى الملازم اول خلف بن هزال العتيبي قصيدة نبطية قوبلت بالاستحسان. ثم قام الطلبة الخريجون بتأدية القسم بين يدي جلالته . ثم قام الوكيل السلف بتقديم علم المدرسة العسكرية للوكيل الخلف . ثم اعلن صاحب السمو الملكي الامير ملازم متعب بن عبد الله بن عبد العزيز مساعد كبير المدربين وقائد فوج الطلبة النتيجة العامة للطلبة المتخرجين وبعد ذلك تسلم الطلبة المتخرجون جوائزهم وشهاداتهم ورتبهم من جلالة الملك المفدى. وبعد ذلك استأذن قائد العرض جلالة الملك ليبدأ العرض العسكري لطلبة المدارس العسكرية ثم اختتم الحفل بالسلام الملكي .

وقد حضر الحفل صاحب السمو الملكي الامير فهد بن عبد العزيز ولي العهد ونائب رئيس مجلس الوزراء والسيد ياسر عرفات رئيس منظمة التحرير الفلسطينية وعدد من أصحاب السمو الملكي الامراء واصحاب المعالي الوزراء ورجال الديوان الملكي وعدد من كبار المسئولين من مدنيين وعسكريين وممثلو الصحافة والاذاعة والتلفزيون ووكالات الانباء .

هذا وقد شرف حضرة صاحب الجلالة الملك خالد حفل العشاء الذي اقامه صاحب السمو الملكي الامير عبد الله ابن عبد العزيز بعد مغرب يوم امس في نادي الحرس بخشم العان بهذه المناسبة . وقد دعي اليه سمو الامير فهد بن عبد العزيز والسيد ياسر عرفات وعدد من اصحاب السمو الملكي الامراء والمعالي الوزراء وكبار رجال الديوان الملكي وعدد من المسئولين من مدنيين وعسكريين .

هذا وقد صدر الامر الملكي الكريم رقم ١/٢٥٠ وتاريخ ٢٠-١٠-٩٥ بتعيين الخريجون التالية اسماءهم برتبة ملازم اعتبارا من ٢١-١٠-٩٥هـ .

طاهر بن زعل بن ضيف الله العنزي — محمد بن رضيمان المعجل — نهير بن علي بن نهار الشمري — الغلاوي بن نزال العنزي — احمد بن منديل بن موينع العنزي — سلامة بن هزال بن سعيدان القحطاني — سعد بن حسين بن كدم القحطاني — فهد بن حمدان بن هليل — فهد بن عبد العزيز بن

البقية ص ٨

استقبالات جلالته

استقبل جلالة الملك خالد بمكتبه بالديوان الملكي في الساعة الحادية عشرة من صباح يوم امس السيد ياسر عرفات رئيس اللجنة التنفيذية لمنظمة التحرير الفلسطينية .

وقد حضر المقابلة صاحب السمو الملكي الامير فهد بن عبد العزيز ولي العهد ونائب رئيس مجلس الوزراء .

* (لقطتان لجلالة الملك المعظم أثناء استقباله كلا من سعادة سفير الكونغو برازفيل المتجول والوفد البرلماني الالماني) .

كرامي يصف الحالة في لبنان بانها تميل إلى الانفراج

ادان رئيس الوزراء اللبناني رشيد كرامي مرة اخرى الاقتتال بين ابناء الوطن الواحد وحث على الحوار البناء باعتباره السبيل الامثل لحل الخلافات وتحقيق الاهداف المرجوة .

واكد في بيان امام مجلس النواب يوم امس ان الاحداث الاخيرة وما حققته من اضرار على الساحة اللبنانية يقتضي من الجميع بذل مزيد من الجهد

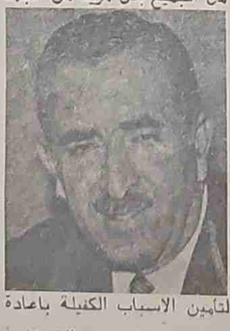

لتامين الاسباب الكفيلة باعادة الاستقرار والازدهار الذي كانت تنعم به البلاد من قبل .

البقية ص ٨

ربط تمديد فترة قوة الطوارىء بالتزام التحرك إلى جنيف

قالت صحيفة الدستور الاردنية ان اقل مايمكن ان يكون مرضيا لسوريا الان هو ربط تمديد فترة قوات الطوارىء الدولية بمدة محددة يلتزم خلالها الفرقاء بالتحرك الجدي نحو جنيف لتنفيذ قرارات الامم المتحدة

واضافت الصحيفة في تعليقها يوم امس على الزيارة التي يقوم بها الدكتور كورت فالدهايم السكرتير العام للامم المتحدة للمنطقة في الاسبوع القادم ان موضوع تجديد مدة قوات الامم المتحدة على جبهة الجولان سيكون الموضوع الرئيسي في هذه الزيارة .

●★●

برقية تهنئة من جلالته الى الملك الحسن الثاني

بعث جلالة الملك خالد بن عبد العزيز ببرقية تهنئة الى جلالة الملك الحسن الثاني عاهل المغرب بمناسبة الاحتفال بذكرى استقلال المغرب الشقيق هذا نصها :

صاحب الجلالة الاخ الملك الحسن الثاني ملك المملكة المغربية — الرباط .

من دواعي سروري واغتباطي البالغين ان انتهز مناسبة الاحتفال بذكرى استقلال المغرب الشقيق لانقل لكم تحيات وتهاني شعب وحكومة المملكة العربية السعودية مقرونة باطيب تمنياتي القلبية بدوام الصحة والسعادة لجلالتكم وبوافر التقدم ومزيد الازدهار للشعب المغربي الشقيق .

التوقيع : خالد بن عبد العزيز

كما بعث جلالته ببرقية التهنئة التالية لجلالة السلطان

البقية ص ٨

معرض مفروشات الطلحة
الدمام - شارع الظهران
بعد ان اكتملت اعمال الديكورات فيه
يدعوكم لمشاهدة
أحدث وأرقى المفروشات الأوربية

حكومة جلالته تمنح الحجاج الأتراك مزيداً من التسهيلات

اضنة ـ واس

ادلى السيد ياسين العطاس رئيس مكتب الحج في اضنة والسكرتير الثالث في سفارة جلالته في انقرة بتصريح لوكالة اناضول الرسمية التركية حول تاخر الحجاج الاتراك عن مراجعة مكتب الحج في اضنة عن الموعد النهائي لجميع الحجاج وهو الثالث من نوفمبر الحالي لمنح تاشيرة الدخول فقال :

تقديرا من حكومة جلالة الملك خالد بن عبد العزيز لظروف الحجاج الاتراك وتسهيلا لهم من اجل الحصول على تاشيرة الدخول فقد تم اتخاذ قرار بتمديد منح التاشيرة لهم حتى الثامن عشر من نوفمبر الحالي ·

وتجدر الاشارة الى ان الهدف من ذلك هو خدمة حجاج بيت الله الحرام وتقديم التسهيلات الممكنة لهم بتوجيه من جلالة الملك المفدى وحكومته الرشيدة ·

بحث اوضاع الكهرباء في المنطقة الغربية

جدة واس

استقبل صاحب السمو الملكي الامير فواز بن عبد العزيز امير منطقة مكة المكرمة معالي الدكتور غازي القصيبي وزير الصناعة والكهرباء وسعادة الاستاذ محمود طيبة وكيل الوزارة وقد تم خلال المقابلة بحث اوضاع الكهرباء في المنطقة الغربية وفي مدينة جدة بصفة خاصة ·

وعلمت وكالة الانباء السعودية ان معالي وزير الصناعة والكهرباء قد بحث مع سموه فكرة انشاء شركة كهرباء موحدة للمنطقة الغربية بجميع مدنها وقراها شبيهة بشركة الكهرباء الموحدة التي قامت في المنطقة الشرقية من المملكة · وسوف تقوم وزارة الصناعة والكهرباء باعداد الدراسات اللازمة لهذا المشروع الذي سبق وان اقترحه صاحب السمو الملكي الامير فواز بن عبد العزيز لتحسين وضع الكهرباء في المنطقة الغربية ومجابهة الاحتياجات المتزايدة للطاقة الكهربائية ·

هذا ومن ناحية اخرى فقد بحث معاليه مع سمو الامير موضوع التعاقد مع شركة استشارية عالمية للقيام بدراسة اوضاع الكهرباء وتقدير احتمالات المستقبل ووضع خطة شاملة بالتنسيق مع المؤسسة العامة لتحلية المياه المالحة ·

***

تعلن المحكمة الشرعية بالقيصومة للعموم بانه تقدم اليها المواطن ـ خالد بن ثعلى العتيبي طالبا حجة استحكام على الحوطة الواقعة بالقيصومة المحدودة كما يلي :

شمالا بيت هزاع السبيعاني · جنوبا شارع · شرقا بيت حمود الجندي · غربا بيت المذكور خالد ثعلي ·

فمن له معارضة على طلب المذكور فليتقدم خلال شهر من تاريخ نشره واذا انتهت المدة ولم يتقدم من يعارض فسيجرى اللازم والله الموفق ،،،

١٣٧٢

***

الأمير فواز يستقبل قبطان الباخرة ماميد

جدة واس

استقبل صاحب السمو الملكي الامير فواز بن عبد العزيز امير منطقة مكة المكرمة في مكتب سموه في مقر الامارة بجدة قبطان الباخرة البريطانية ماميد الذي قام بزيارة مجاملة لسموه بمناسبة زيارة الباخرة لميناء جدة الاسلامي ·

وحضر المقابلة سعادة السفير البريطاني لدى المملكة

كما استقبل سموه بعد ذلك سعادة السيد عبد المجيد شومان رئيس مجلس الادارة ومدير عام البنك العربي ·

القصيبي يبحث افضل السبل لتطوير الصناعات السعودية

جدة واس

عقد اجتماع برئاسة معالي وزير الصناعة والكهرباء الدكتور غازي القصيبي حضره سعادة وكيل وزارة الصناعة والكهرباء المهندس محمود طيبة وسعادة رئيس الغرفة التجارية والصناعية بجدة الشيخ اسماعيل ابو داوود واعضاء الغرفة وسعادة مدير المنطقة الصناعية بجدة الاستاذ فؤاد مختار ·

وبعد الاجتماع قال معالي الدكتور القصيبي بان هذا الاجتماع كان مناسبة طيبة للتشاور حول افضل السبل لتطوير الصناعات السعودية واحاطة رجال الاعمال السعوديين بفرص الاستثمار الصناعي ولم ايضا مناقشة العقبات التي تعترض تقدم الصناعات في المملكة وايجاد الحلول المناسبة لتذليلها وقال لقد تضمنت الخطة الخمسية الثانية للدولة العديد من المشاريع وقد اعتمدت خلال الخطة خمسين الف مليون ريال للصناعات البتروكيماوية والتي تشتمل على صناعة الاسمدة والحديد وبعض الصناعات الاخرى كما خصصت عشرة الاف مليون للصناعات العامة وستكون هذه المبالغ على شكل اعانات وقروض وتأمل من رجال الاعمال السعوديين المساهمة في استغلال تنفيذ الخطة الخمسية والتعاون لدفع عملية التقدم في البلاد ·

***

تعلن ادارة الاحوال المدنية بالمنطقة الشرقية بانه تقدم لها المدعو محمد زينل مصطفى طالبا اضافة لقبه الشيخ بموجب حفيظة نفوسه الصادرة من الدمام برقم ١٠٩٩٣ في ٢٣-١٢-٧٨هـ سجل الدمام ليكون اسمه الكامل (محمد زينل مصطفى الشيخ) ·

فمن له اى معارضة فليتقدم لادارة الاحوال المدنية بالدمام ولذا حرر ·

١٤٢٨

في الطريق

بقلم : ابراهيم الغدير

* يا داخل بين البصلة وقشرتها

(١)

ازمة بصل في الديرة

كيلو البصل الان بسبعة ريالات ··

راس البصل يركض ويركض طالبا الاختفاء ··

راس البصل وراءه تركض وتركض الجموع من الناس ولا تجده في الاسواق ·

هو اى البصل متوفر عند التجار فقط ·· متوفر بشكل طليق ، لان (الخيشة) بثمانين اميف ؟ اميف ينطح اميف ·

(٢)

ازمة بصل في الديرة ··

والديرة تستورد البصل من افريقيا ·· وافريقيا بها بصل ··

راس البصل في افريقيا يكفي ٢٠ وليمة عربية ··

في البيت الابيض (في ديرتنا) ··

البصل يركض يبى يختفي ·

راس البصل اصبح في تعداد المنقرضين من اسواق الخضرة ·

راس البصل يصبح (خيشة) عند التجار فقط ·

راس البصل الخيشة بثمانين اميف (اميف ينطح اميف) ·

(٣)

عقولنا بصل ··

قلوبنا بصل ··

نحن بصل ··

لا فرق بيننا وبين البصل ·

انت رجل ··

انت بصل ··

علاقتك بالبصل انك رجل وينتهي لقبك بحرف اللام ··

البصل يلتهمك ··

انت تلتهم البصل عن طريق (المرق) ·· والكبسة ·· والسلطة ·· واللحم المشوي ·· والسمك المقلي ··

بعض (الرجاجيل) يستعملون البصل كعلاج للزكام وانسداد المناخير ·

تخلوا بيوتنا الان من البصل واسواق الخضرة من البصل وهو عند التجار كثير وجميل ولكنه في (خيشه) والخيشة بثمانين (اميف) ·· (اميف ينطح اميف) ··

(٤)

مستوردوا الارز تصرف لهم معونة ··

مستوردوا الطحين تصرف لهم معونة ··

مستوردوا الذرة تصرف لهم معونة ··

مستوردوا البصل على ما يبدوا يحاولون لفت النظر على طريقة (الخيشة بثمانين اميف

ابراهيم الغدير

الخويطر يترأس اجتماعا لمجلس الاثار

الرياض ـ واس

ترأس معالي وزير المعارف الدكتور عبد العزيز الخويطر بمكتبه بالوزارة اجتماعا للمجلس الاعلى للاثار ·

وقد حضر الاجتماع اعضاء المجلس ونوقش فيه ما تم انجازه من توصيات عن الاجتماعات السابقة وكذلك بحث مشروع المسح الاثري الشامل الذي اشترك فيه مجموعة من علماء الاثار الاجانب كما بحث مشروع اصدار مجلة للاثار السعودية

ووضع نظام عمل اداري وفني ومالي لادارة الاثار كما استعرض المجتمعون توصيات مؤتمر مديري الاثار العرب الذي عقد في القاهرة في الفترة من ٢٥ ـ ٣٠ اكتوبر الماضي وكذلك الاشتراك في صندوق آثار البلاد العربية ·

***

تعلن ادارة الجوازات والاحوال المدنية بالمنطقة الشرقية انه تقدم اليها المدعو رشيد محمد رشيد الهاجري بطلب اضافة شهرته المنيف ليصبح اسمه كاملا (رشيد محمد رشيد المنيف الهاجري)

فمن له معارضة في ذلك فليراجع ادارة الاحوال المدنية بالدمام خلال شهر من تاريخه ·

١٤٣٧

حديث لسمو الأمير نايف عن المرحلة الأولى من مشروع توسعة مستشفى الأمن العام

الرياض ـ واس

تحدث صاحب السمو الملكي الامير نايف بن عبد العزيز وزير الداخلية لمندوب وكالة الانباء السعودية بعد توقيع سموه عقد توسعة مستشفى الامن العام مع احدى الشركات فقال :

بتنفيذ هذا المشروع كمرحلة اولى من توسعة مستشفى الامن العام سيحتوى المستشفى على :

- مائة وسبعة اسرة في غرف مريحة مؤثثة باحدث الاثاث باسرة كهربائية ·
- اربع غرف عمليات مجهزة بالمعدات والاشعة اللازمة وطاولات العملية الكهربائية للجراحة العامة والعظام والجراحة الدقيقة الميكروسوبية مثل الدماغ والعيون والاذن وجراحة وتنظيم المسالك البولية ·
- غرفة عمليات طوارىء ·
- قسم ولادة كامل ·
- قسم اشعة متكامل باشعة للتنظير التلفزيوني ·
- مختبر طبي لمختلف انواع التحاليل ·
- عشر عيادات تخصصية
- قسم للعلاج المركز لمعالجة الحالات الخطرة ·

- مطبخ لتوزيع الطعام اتوماتيكيا ·
- مغسلة اتوماتيكية ·
- شبكة للتلفزيون الملون ·
- شبكة نداء ممرضات ·
- شبكة اتصال داخلي ·
- شبكة انذار الحريق موزعة في انحاء المستشفى ·
- شبكة مياه باردة وساخنة ·
- شبكة مركزية لتوزيع الغازات الطبية ·

واضاف سموه · ان هذه مرحلة قائمة يمكن ان تضاعف عدد الاسرة · وارجو ان تنتهي في اقرب وقت ويتم الان امتلاك الاراضي القريبة من المستشفى ونزع الملكيات لتتم توسعته وايجاد وحدات سكنية لاقامة الاطباء والعاملين في المستشفى ·

وعن مشاركة وزارة الصحة قال سموه : لاشك بانه سيكون لها مشاركة كبيرة في هذا المرفق ·

واختتم صاحب السمو الملكي الامير نايف بن عبد العزيز وزير الداخلية حديثه قائلا : لن نكتفي بهذا المستشفى فنحن نفكر في انشاء فروع في المنطقة الغربية والشرقية ونفكر ايضا في انشاء مستوصفات في الاماكن النائية لتوفير الخدمات الطبية اللازمة وتقوم بتحويل الحالات المستعصية على المستشفى الام ·

مجموعة دراسات هامة أمام مركز الأبحاث والتنمية الصناعية

يقوم مركز الابحاث منها دراسة تسويقية باعداد بعض الدراسات الجديدة · والتنمية الصناعية عن الحلويات ، والبسكويت والشيكولاتة ، ودراسة عامة عن التعبئة والتغليف ودراسة ثالثة عن تنمية الصناعات الصغيرة في المملكة واساليب تطويرها ، ودراسة عن تصنيع بعض انواع اللحوم · والدراسات تحت الاعداد وهي :

- دراسة تسويقية عن الحلويات والبسكويت والشيكولاتة ، وهذه الدراسة هي على وشك الانتهاء ، قريبا وتشمل العديد من النقاط ، الخاصة بسوق هذه المنتجات ·
- دراسة عامة عن التعبئة والتغليف حيث اشترك مركز الابحاث في اجتماع اللجان الوطنية العربية للتعبئة والتغليف الذي ينظمه مركز التنمية الصناعية للدول العربية ، بالناصرية وقد بحث في هذا الاجتماع الجهود التي تبذل في سبيل تنمية وتحسين وسائل التعبئة والتغليف بالدول العربية · وقد اعد المركز دراسة عامة عن اوضاع صناعة التعبئة والتغليف بالمملكة وقد ، قدمها في هذا الاجتماع ·
- دراسة عامة عن تنمية الصناعات الصغيرة حيث يعد المركز حاليا دراسة شاملة عن وسائل تنمية الصناعات الصغيرة في المملكة ، واساليب تطويرها ومن المنتظر ان يتم الانتهاء من اعداد هذه الدراسة خلال هذا الشهر · هذا وكان المركز قد انتهي من اعداد بعض الدراسات هي :
- دراسة اولية عن تصنيع بعض انواع اللحوم في المملكة

وتهدف هذه الدراسة الى تامين قطع اللحوم الطازجة المبردة او المجمدة شبه مصنعة او مصنعة ·· وتقدر الطاقة الانتاجية للمشروع بالفين طن من اللحوم سنويا على اساس العمل ثلاث ورديات لمدة ٣٠٠ يوم في السنة ·· وقد قدر راس المال المستثمر في المشروع بحوالي ٨ ملايين ريال ·· ومن جهة اخرى قام المركز باعداد دراسة ، عن التقديرات المتوقعة بحجم الطلب ، على المواقد والافران التي تعمل بالغاز خلال السنوات العشر القادمة وهذا بيان بها :

السنة	المواقد	الافران
١٣٩٦	٣٩٢٠٠	٩٧٩٠٠
١٣٩٧	٤٤٦٠٠	١١١٣٠٠
١٣٩٨	٤٧٣٠٠	١٢٣٠٠٠
١٣٩٩	٤٥٣٠٠	١١٨٧٠٠
١٤٠٠	٤٦٨٠٠	١٢٢٩٩٠
١٤٠١	٤٢٦٠٠	١١١٥٠٠
١٤٠٢	٤٧٧٠٠	١٢٤٧٠٠
١٤٠٣	٥١٨٠٠	١٣٥٠٠٠
١٤٠٤	٥٧١٠٠	١٤٨٨٠٠
١٤٠٥	٦٣٢٠٠	١٦٤٥٠٠

يتضح من هذه البيانات الحاجة الى انشاء مصنع واحد لانتاج المواقد والافران التي تعمل بالغاز وذلك لتوفير مستلزمات الانتاج واستخدامها بكفاءة عالية ·

انباء عن الحجاج

جدة واس

- من المتوقع ان يؤدي فريضة الحج هذا العام ٥٠٠٠ خمسة الاف شخص من تونس و ٣٠٠٠ وثلاثة الاف من السنغال و ٥٠٠٠٠ وخمسين الف من الجزائر وتسعمائة من موريتانيا ·
- سيصل من ماليزيا ثمانية عشر الف حاج هذا العام ومن اندونيسيا ٥٤٩١٥ حاج كما يصل من الصين الوطنية عشرين حاجا · ومن تشاد الف حاج وستة اشخاص من كوريا الجنوبية ··
- **يصل الى جدة في العشرين من ذى القعدة معالي السيد بولاما منقا وزير الصحة في النايجر ليراس بعثة حج النايجر ·**
- من المقرر ان يصل الى مطار جدة الدولي عظمة السلطان الحاج احمد شاه نائب جلالة الحاكم الاعلى لماليزيا وسلطان ولاية فاهنج · لاداء فريضة الحج هذا العام · والذي سيؤديها ايضا الشيخ صالح الخالد الغنيم رئيس مجلس الامة الكويتي ومعالي وزير خارجية مالي ومعالي وزير التموين ومعالي وزير التربية والتعليم بالمملكة الاردنية الهاشمية ·

الرياض واس

- صرح مصدر مسئول بان بان عدد الحجاج المصريين قد وصل ٤٠ الف حاج حتى الان حسب الارقام التي ابلغتها وزارة الداخلية وقال المصدر ان وزارة الدفاع بالمملكة · دعت ١٢٠٠ من اسر الشهداء وجرحى الحرب ليؤدوا فريضة الحج هذا العام ··
- اكثر من ٩٦ سيارة سوف تشارك بها وزارة الاعلام في موسم حج هذا العام منها ٤٤ سيارة ·· لضيوف الوزارة وقد اشار الاستاذ عبد الرحمن كاتب مدير عام الادارة بوزارة الاعلام الى ان هذه السيارات سوف تعطي للوفود الاعلامية التي ستقوم بتغطية موسم الحج حيث سيحضر عدد من الوفود من مختلف دول العالم ·

لجان لمراقبة عمليات نقل الحجاج

جدة ـ واس

باشرت اللجان المركزية والفرعية التابعة للجنة التنفيذية لمراقبة عمليات نقل الحجاج اعمالها ومهمة هذه اللجان تسهيل تنقلات الحجاج بين مدن الحج ومشاعره وهي متواجدة في مكة المكرمة والمدينة المنورة وجدة وبحرة وعسفان ورابغ وبدر ومكونة من مندوبين عن امارة منطقة مكة المكرمة ووزارة الحج والاوقاف ووزارة الدفاع والطيران والمديرية العامة للامن العام ··

تعلن المؤسسة العامة لخطوط حديد حكومة المملكة العربية السعودية عن حاجتها لصنع وتوريد وتركيب (٧٢) اثنان وسبعون اشارة تحذير عن طريق المناقصة العامة بالظرف المختوم وقد حدد يوم الاربعاء الموافق ٢٨ـ١٢ـ١٣٩٥هـ الموافق ٣١ـ١٢ـ٧٥م كآخر موعد لقبول العطاءات وعلى من يرغب الدخول في هذه المناقصة الحضور الى ادارة المشتريات بالمؤسسة لاستلام نسخة من مواصفات وشروط المناقصة مقابل قيمة مقدارها (٣٠) ثلاثون ريالا غير قابلة للرد ·
٢٠٧

تعلن المحكمة الشرعية بالقيصومة للعموم بانه تقدم اليها المواطن : سيف بن مبارك الجابر طالبا حجة استحكام على (الحوطة) الواقع بالقيصومة · المحدود شمالا بيت صالح فهيد وجنوبا شارع وشرقا بيت عبد العزيز صالح وغربا نافذ ·
فمن له معارضة على طلب المذكور فليتقدم خلال شهر من تاريخ نشره واذا انتهت المدة ولم يتقدم من يعارض فسيجرى اللازم والله الموفق ·
٢٠٢

يعلن عثمان الصالح القعير بان حدث عليه سرقة في يوم ٢١ـ٩ـ٩٥هـ من شهر رمضان بان سرق عليه صندوق تجوري بداخله مبلغ وقدره ثلاثمائة وخمسون الف ريال ٣٥٠٠٠٠ عملات مختلفة من كل عملة لحيث اني صيرفي في شارع الملك فيصل بالدمام وداخل التجوري تابعية باسمي رقم ١٥٣٢ في ١ـ٦ـ١٣٧١ صادرة من الدمام وكذلك جواز باسمي صادر من الدمام وثلاثة صكوك واحد عن بيت واثنين عن ارض وجواز واقامة زوجتي الاجنبية سورية الجنسية ورقم الجواز ١١٦ في ٦ـ٥ـ٧٤م صادر من جدة ورقم الاقامة ١٠١٧/١ في ٢٤ـ٨ـ٩٤هـ صادرة من الدمام ويرجو من يعثر عليهم ان يسلمهم مشكورا الى اقرب مركز شرطة وشكرا ·
٢٤٢٥

فنون

باشراف عتيق الخماس

لمصلحة من يا تلفزيون الدمام؟!

علي التميمي .. شاب طموح من ابناء هذه المنطقة التقيت به قبل ثلاث سنوات وكان عائدا لتوه من لندن بعد ان امضى في العاصمة البريطانية قرابة السنتين في دراسة الاخراج التلفزيوني في معهد طومسون للاعلام وعلى حسابه الخاص . وكان آنذاك يامل ان يجد مكانه المناسب في احدى المحطات التلفزيونية العاملة في بلاده ليساهم مع اخوانه العاملين في هذه المحطات بما لديه من ثقافة فنية ودراية مكتسبة من مصدر مشهود له بالخبرة والشهرة العالمية في مجال الصناعة التلفزيونية الحديثة . اضافة الى طموحه الذي لا يقف عند حد والذي كان الدافع وراء تغربه عن الاهل والوطن وتكبد الكثير من التكاليف المادية ليعود لوطنه شابا مزودا بالعلم والثقافة ليخدم وطنه في مجال له اهميته وحساسيته وكان ان توجه فور وصوله الى المسئولين في التلفزيون وقدم لهم نفسه كشاب يطمح الى خدمة بلاده وامته . وهنا بدأ اللف والدوران الذي اشتهر به اصحاب السعادة في التلفزيون . وبعد اخذ ورد ومشاورات ومداولات تكرموا واحالوه الى تلفزيون الدمام واخبروه ان قرار تعيينه سيلحق به في الدمام وفرح الشاب ظنا منه ان امنياته قد تحققت . وجاء الى الدمام وباشر عمله في محطتها وانساه شعوره الوطني واحساسه بقيمة العمل الذي كلف به من وجهة نظره طبعا السؤال عن الراتب الذي سيعطى له .

وبعد عشرين يوما جاء قرار المسئولين في التلفزيون واذا به يقول اعتمدوا تعيين علي التميمي عاملا متدربا بالاجر اليومي براتب قدره اربعمائة وخمسون ريالا في الشهر ، نعم اربعمائة وخمسون ريالا هي المكافاة التي تكرم بها التلفزيون لشاب تغرب عن اهله ووطنه قرابة السنتين للعلم والتحصيل وكم كانت المفاجاة مذهلة ليس للشاب علي التميمي فحسب بل لجميع العاملين في التلفزيون وبصمت ممزوج بالالم خرج علي التميمي من المبنى الذي كان يعتقد يوما انه مكانه الطبيعي .

وتمضي الايام واذا بي ارى اسم علي التميمي منقوشا بالخط العريض على شاشة التلفزيون في دولة خليجية مجاورة كمخرج لاحد البرامج في هذه المحطة وبقدر ما كان حزني كبيرا لتغرب ابن بلدي كانت فرحتي بنجاحه اكبر بالرغم من كل الصعوبات التي لاشك انه واجهها حتى اثبت وجوده .

فتحية لعلي التميمي مع دعائي له بالتوفيق ..

عين

اغنية معروفة الجميل

مع التحية للفنان جميل محمود

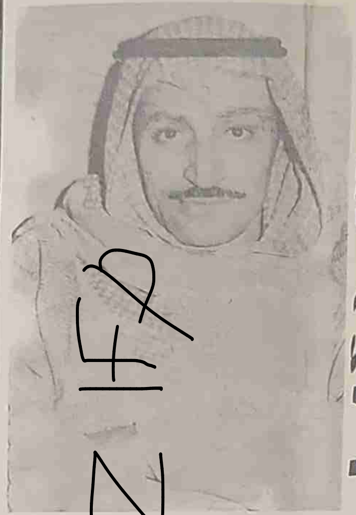

لقد تكلمت بعد صمت طويل .. الجميع انتظر هذه الصرخة ولكنها اتت معاكسة للنظرة الواقعية التي كان الجميع يتوقعها منك ..

وتكلمت بصراحة ولكن ان تؤدي هذه الصراحة الى انهاء الواقع المفروض علينا جميعا وترهق المشاوير والمسافات دون أن تقدم كلمة حقيقية لما لمسه الجميع وخاصة وانت فنان عاصر الاغنية القديمة والجديدة في بلادنا على امتداد حقبة من الزمن .

(لا يوجد في المملكة او في الخليج فنان حقيقي) .

انه ليس تهجما ولكنه تشجيعا للفنانين على ما حاولوه من جهود في سبيل النهوض بالاغنية المحلية والتعصب لدرجة ان يكون (الخفاجي ملك الاغنية الشعبية ومحمد طلعت ملك الاغنية العاطفية) وان يكون الجميع امتدادا لهذه القافلة اعتقد ان ذلك مبالغة قد تؤثر بشكل او باخر على نظرة الشعراء الموجودين حاليا . وبصراحة ومع احترامي الشديد احتار ني ان احيطك بقضبان الاتهام او اعذرك لعدم انفتاحك على ما يجرى حاليا وخاصة على الشعراء الموجودين حاليا والذين استطاعوا ان يخرجوا

الفنون الشعبية في المنطقة الغربية

انطلاقا من حرصنا على التعريف بفنوننا الشعبية الاصيلة قامت (الفنون) قبل مدة بنشر حلقات مسلسلة عن الفنون الشعبية في المنطقة الشرقية والخليج العربي من اعداد الزميل ابراهيم الغدير .

واعتبارا من هذا الاسبوع ستبدأ الفنون بنشر حلقات مسلسلة جديدة عن الفنون الشعبية في المنطقة الغربية سوف يقوم باعدادها الصديق مصلح الشيخ .

واول هذه الحلقات عن فن رقصة المزمار الشعبية المعروفة في الحجاز .

رقصة المزمار

رقصة المزمار هي لعبة شعبية معروفة يشتهر بها اهل الحجاز . وهي تشبه الى حد ما لعبة (العصا) في صعيد مصر . وقاعدة هذه اللعبة عدة اشخاص يصل عددهم الى عشرين شخصا تقريبا يكونون دائرة وهؤلاء اصطلح على تسميتهم (بالرديدة) او الكورس كما هو معروف لدينا في الوقت الراهن والذي يصاحب المغني هذه الايام . وامام هؤلاء الرديدة يقف شخص يشترط ان يكون ذو صوت جهوري مهمته الغناء على ايقاعات المزمار مرددا اهازيج شعبية تصف الشجاعة في بعض مقاطعها والبعد والوجد والحرمان بل وحتى طلب الزواج من بنت معينة في

يلعب المزمار وعندما يبدأ الرقص والغناء يخرج اثنان من الرديدة يحمل كل منهما عصا في يده تدعى (النبوت) حيث تشبك النبوت بين اصابع اللاعب ويقوم بلفها لفا سريعا بينما زميله الثاني خلفه ويقوم بنفس العملية ويقومان معا بالدوران حول النار وبعد دورتين يتقابلان في الدورة الثالثة وجها لوجه تفصل بينهما النار المشتعلة في اكوام الاخشاب ويلوحان لبعضهما بالنبوت ثم يخرجان ويدخل اثنان غيرهما وهلم دواليك كل مرة يخرج اثنان وهذه العملية تتم بالدور .

والدور هنا يوزع تحت اشراف شخص كبير السن خبير باصول هذه اللعبة ويطلق عليه اسم (المترع) ومهمته الى جانب الاختيار ابعاد

المغني : سرق غراسي (١)
الرديدة : يا قليل المروة
المغني : من تحت راسي
الرديدة : يا قليل المروة

— — —

المغني : بالله يا ماما
الرديدة : بالله
المغني : شوفيلي بنيه
الرديدة : بالله
المغني : تركب غدايا
الرديدة : بالله
المغني : تسوي عشايا
الرديدة : بالله
المغني : بنية فقيره
الرديدة : بالله
المغني : على قد حالي
الرديدة : بالله
المغني : بنية صغيرة
الرديدة : بالله
المغني : تريحلي بالي
الرديدة : بالله
المغني : بالله يا ماما .

وقفة فنية

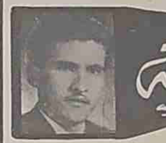

بقلم : خالد المزروع

اخيرا دخل القيثار الكهربائي دار الجمعية مصطحبا معه فنانا من ابناء هذه المنطقة .. هذا الفنان الذي لم يقتصر على موهبته فقط بل اخذ يصقلها بالدراسة والتامل في الالة السحرية هذه الالة التي اصبحت الركن الاساسي في جميع الاوركسترات العالمية .

هذا الفنان هو عصام عبد القادر الذي قام بثلاث رحلات متتالية الى القاهرة درس خلالها العزف على الة القيثار بالتعاون مع عازف القيثار الاول عمر خورشيد .

وقد سالته عما اذا كان سوف يكتفي بهذه الدراسة التمهيدية فذكر لي انه سوف يذهب الى القاهرة لمدة سنة ... على الة القيثار .

بصمات

تمنياتنا لفناننا الشــــاب بالتوفيق .

●★●

من الكفاءات الفنية الشابة التي اخذت في البروز هـــذه الايام في المنطقة الشرقية كصوت غنائي يملك نبرة وبحة خاصة تبشر بمولد فنان مثقف متطور من ابناء هذه الارض الطيبــة هو المطرب الشاب محـروس الهاجري .

ولهذا المطرب الشاب اربــع اغان تلاقي نجاحا كبيرا فـي المنطقة والرياض بل حتى بعض دول الخليج . والاغاني هـــي اغنية بعدك حبيب من كلمــات جواد الشـــيخ والحان عبد الرحمن الحمد واغنية العيــد من كلمات الرياضي والحـــان محروس نفسه وحبينا ياليل من كلمات ابراهيم الغدير والحـــان الحمد والرابعة كتبها موســى بوخمسين ولحنها محروس .

وللمسئولين في وزارة الاعلام اقدم هذه الكفاءة الفنية وعسى ان تجد التشجيع والترحيـــب لديهم .

●★●

قال لي حسن العبدي : اكتب على لساني انني بطلت امثل .. اننا نحترق مثل الشمعة ولانجد من يعنيهم الامر سوى عـــدم الاكتراث والتشجيع .. وخلينا نرتاح احسن ياعمي من التمثيل ومصايب التمثيل .

محطة استراحة

سليمان محمد العمير

● الصديق عبد الله حمـد النجم الشمري من ابقيق بعـث لهذه المحطة سطورا بموضـوع فني عن الفنان (محمد عبده) ويسرني ان اورد بعض ماجـاء في رسالته . (الشيء الـذي اصبح ملاحظا وبشكل لا يدعو الى الانكار هو ان الفنان محمد عبده يغني سواء بمناسـبة او دون مناسبة .. حيث لا يمـر اسبوعان على الاقل الا وتسمع اغنيتين او اكـــثر وسرعان ما تتحول هـــذه الاغاني الى (اغـــاني سـوقية) سرعان ماتزول مثل السحب ، صحيح اننا لا نؤيد الركود والاهمـال ولا سيما الانتـــاج الفني .. ولكن الغناء بهذه الطريقـة لا مبرر له حســـب ما اراه .. وعلينا ان نتســـاءل عن سر ابداع وتألق مدرسة طلال مداح الفنية حيث اصبح طلال هــو فنان بلادنا الاول باعـــتراف الجميع . ومتى عرف الســـبب بطل العجب) .

● ام كلثوم ــ فريد الاطرش ــ سيد درويش ــ ناظـــم الغزالي وغيرهم ممن رحلـوا ولم يرحل ابداعهم وعطـاؤهم هل يكونوا درسا وعبرة لبعض ادعياء الفن مثل هاني شـاكر وليلي نظمي وعائشة المرطـة وعايدة الشـامر وبقية القائمـة الذين اصبحت اغانيهم مجـرد مادة للاستهلاك المحلي فقط .. واحسن ابو القاسم الشـابي صنعا حين قال :

ومن يتهيب صعود الجبـال
يعش ابد الدهر بين الحفـر

● خاص ..

الاخوان الكرام صالح محمد الصانع .. عبد الكريم المسلم .. ناصر المسلم .. الرياض .

ما تحققه الصفحة الفنيـة من نجاح ومن عطاء مناسـب مرد ه الى تفاني وطموح زميلي العزيز المشرف على هـــذه الصفحة ابو توفيق . وفي سبيل رضا كافة قراء الصفحـــة الاعزاء .. والفن والرياضـة توأمان لاشك في ذلك وكدليـل على حسن النية ها اننا اقـدم لكم ومن هذه المحطة التهنئـة بمناسبة فوزكم في اللقـــاء الرياضي بخمسة اهداف حسب ماجاء في رسالتكم وللاخــوان منصور الخميس وناصر الصعب ومحمد العزاز وسليمان خليفة المرشد وكل قراء الصفحــة في الرياض اقول لكم (خيرهـــا بغيرها وحظا اوفر في المـرات القادمة) .

علمت الفنون بانه قد تـــم تحديد يوم ٢٨ من هذا الشهر موعدا لسفر مجموعـــة من العاملين بمحطة تلفزيون الدمام الى الولايات المتحدة الامريكية في بعثة دراسية لمدة خمـــس سنوات في مجال الاخـــراج والانتاج والهندسة الالكترونية التلفزيونية .

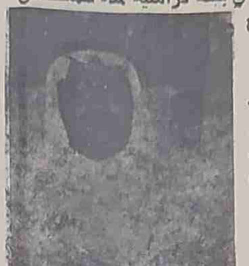

والمبتعثون هم الســادة ــ الاستاذ محمد عبد الله الملا مدير المحطة والمخرج مبارك سـعد الهميم ومهندس الفيديوتيـــب يوسف صالح اندرقـــيري ومهندس المونتاج ســـعود الصبيحي .

ردود

الاخ يوسف عبد اللــــه الخميس ــ الدمام :

اشكر لك ثناءك العاطـــر واهتمامك بما نقدمه في الفنون وما ذكرته في رسالتك سيكون موضع اهتمامي . اما بالنسبة للكلمات المهداة منك للصـديق عبد الرحمن الحمد فتجد مقطعا منها منشورا في الصفحة اليوم. وسوف اقوم بتسليم الاخ عبد الرحمن النص كاملا . وارجـو ان يكون هذا بداية لتعـــاون بينكما في المستقبل .

الاخ ابو عادل ــ الدمام :

اشكر لك دفاعك عـــن الصفحة والمتعاونين معها وكنت اتمنى نشر ردك لولا خوفي من انه سيجدد النقاش حول هـــذا الموضوع من جديد وهذا الذي لا اعتقد انك والعـــديد من الاصدقاء يحبذون حدوثه وشكرا لك مرة اخرى .

[...] احساساتهم الشابة التي تعاني الحقيقة بابعادها وخلفياتهـا الموضوعية وكما كان يجـــب ان تكون مفروضة على كلماتهم كان لابد ان يكونوا هـــم مفروضين مادمنا ايقنا داخليا بقدرتهم على العطاء ونقـــل احساسنا بصدق حاملين الامل للمرحلة التي يجب ان نخطوها في المستقبل المنظور .

خالد الشيخ

كلمات مهداة لعبد الرحمن الحمد

الاخ يوسف الخميس بعـث للصفحة بكلمات طلب منـا ان نقدمها باسمه للصديق عبـد

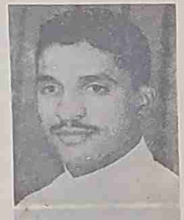

الرحمن الحمد لتلحينها . ونزولا عند رغبته ننشر اليوم مطلعها:

حسبت اني نسيتك
يوم انك خدعتيني

وماهقيت ان حبنا بيرجع
ولا قلوبنا بتزرع بالامـــل الاخضر

وبعد اللي حصل نخضـــع للهوى
مادريت ان الهوى غلاب

[...] طلب الزواج من بنت معينــة في المقاطع الاخرى . ويطلق على هذه الاهازيج (الزومال) وفي وسط الدائرة يجلس علـــى الارض ثلاثة اشخاص مهمتهـم ضرب الدفوف والطبول وهـــذه الدفوف الثلاثة تشبه الطـــار الذي يستعمل في العرضـــة النجدية . ويطلـق على الاول اسم (النترزان) وعلى الثاني (الدم) بضـــم الدال . اما الثالث فيطلق عليه اســـم (المرد) والشيء الجـــدير بالتنوية ان كلا من الدفـــوف الثلاثة مختلفة عن بعضهـــا البعض بالنسبة لحركة الايقاع فمثلا يكون صوت النترزان حاد جدا بينما المرد اقل حده مـــن النترزان واما الدم فيكـــون ذو صوت (رخو) ضخم جدا وللعلم فانه يطلق على النترزان اســـم (العلبة) ونعود الان الى شرحنا عن حلبة المزمار . وكما قلنـــا يقوم الشخص ذو الصـــوت الجهوري بالغناء في وسط الحلبة ويردد معه الرديدة . كمـــا يتوجب ان تكون في وسط الحلبة ايضا كومة من الاخشـــاب المشتعلة بالنيران وهـــذه تمثل رمزا للبطش والقوة عند مـــن [...] الرديدة عن اللاعبين حيـــث يلوح لهم بالعصا التي يشترط ان يحملها وتكون غليظة وحادة ويحق للمقرع ان يضرب كل من يخرج عن الصف من الرديـــدة ويخالف اصول اللعبة .

وبعد عزيزي القارىء فهذه لمحة موجزة عن لعبة شـــعبية شهيرة في جزء من وطنك الحبيب ارجو ان اكون قد وفقت في القاء بعض الاضواء عليها من خـــلال هذا السرد القصير . وقبل ان اختتم حديثي هذا سوف اقدم لك مقتطفات من الاهازيج التـــي تردد اثناء تأدية هذه اللعبـــة الشعبية :

المغني : بابا ما اقدر امشي
الرديدة : جيب النقي يمشينا

ــ ــ ــ

الرديدة مرة اخرى : الليـــل يا سنبلة

المغني : بلاد حبيبي بعيدة
الرديدة : الليل يا سنبلة
المغني : بين اليمن والحديدة

ــ ــ ــ

المغني : سيدي المدراسي
الرديدة : يا قليل المروة

مصلح الشيخ
مكة المكرمة

(١) الفراسي : الريحان

معونة عاجلة لفرع جمعية الفنون بالشرقية

ناقش سمو الامير بـدر بن عبد المحسن الرئيس العـــام للجمعية العربيـــة السعودية للفنون مع اعضاء مجلس ادارة فرع الجمعية بالمنطقة الشرقية في الرياض في الاسبوع الماضي اوضاع الفرع المالية والادارية. وبعد مناقشات اقر سموه العديد من القرارات والتي من اهمها فتح مكتب بالدمام يتبع فـــرع الاحساء مباشرة وتقديم معونة عاجلة للفرع وعرض اعمـــال الفرع التمثيلية والغنائيـــة في الرياض وجدة قريبا بالاضافـــة الى قرارات اخـــرى تستهدف النهوض بالفرع ومساعدتـــه على تخطي كل المشـــاكل والصعوبات التي تعترض سير عمله من الناحية الاداريـــة والمالية والفنية .

أغنية

كلمات جواد فارس الشيخ لحن مبارك العيد غناء بسام عزيز

لون وريحه يا عشق
ياشوق في عيون الحبايب
زرع ... والموسم جفاف
زرع ... يكبر في الخريف
ومايخاف .

العواصف لو تجيه
يميل يتثنى بدلال
باليمين يهدي السلام
والمحبة بالشمال .

ينغرس في قلبي حبه
لون وريحه .

لون وريحه ياعشق

يا غنوه مكتوبه باشعة شمس
في صفحة نهار
غنوه مافيها انين موال
ومافيها يا ليل

يا عين .. مافيها انتظار
فيها احلام الوساده
تحققت لمس ومعاني

صار لها اسم ووجود
فيها افراح السعاده
اطيور حطت

على اهداب الاماني
وارقصت فوق الخدود

بعد ما الناس كلهم صاروا احبايب
صار في كل الوجود
لون وريحه .

لون وريحه .. يا عشق
يا ورد ما يذبل شذاه
يا قلب ينبض بالحياه
يا حب

يسقينا .. ويجري
في دمنا .. وفي عروقنا ماه
يا حياه .. يا حياه .
لون وريحه .

●★●

تنوية

نعتذر للقراء الاعزاء عـن عدم تمكننا من نشر المقابـــلة التي اجراها الصديق الشاعر سعد العتيق في الاحســـاء مع الفنان عبد الله محمد هـــذا الاسبوع وذلك لظروف قاهـــرة وسوف ننشر هذه المقابلة فـي الاربعاء القادم ان شـــاء الله .

اعلانات منوعة

عقد شركة تضامن

بعونه تعالى تم الاتفاق بين الشركاء التاليـة اسماءهم وهم كاملـوا الاهليـة ، على تأسيس شركة تضامن وفق الشروط التالية :

مادة اولى : اسماء الشركاء

ا ـ عبد القادر خليل النمري :سعودي الجنسية بموجب حفيظة النفوس رقم ٣٩٥١٤ وتاريخ ٢٤ـ١٠ـ١٣٩٣ سجل الدمام ، ومهنته متسبب وهـو من مواليد عام ١٣٧٥ هـ ، ويقيم في الدمام ـ حي السـكة الحديد .

ب : عدنان يوسف دردس :سعودي الجنسية بموجـب حفيظة النفوس رقم ٣٩٣٥٠ وتاريخ ٢٤ـ٧ـ٩٣هـ سـجل الدمام ومهنته متسبب وهو من مواليد عام ١٩٥٥م ويقيم في الدمام حي السكة الحديد .

مادة ثانية : اسم الشركة

شركة عبد القـادر النمري وشريكه وسمتها التجارية هي(الشركة السعودية الوطنيـة للتجارة والتبريد « تضامنية »)

مادة ثالثة : غرض الشركة

التجارة في المواد الغذائيـة واللحوم المثلجة ، والاستيراد والتصدير والوكالات التجارية والكمسيون ، والمواد الكهربائية والمواد الانشائية والمناقصـات(باستثناء تلك المتعلقة بالمباني والمنشآت والطرق الخ) .

مادة رابعة : المركز الرئيسي والفروع

مركـز الشركة الرئيسي بالدمام ، ويجوز بموافقـة الشريكين نقل المركـز الى اي مدينة داخل المملكة كما ويجوز فتح مكاتب او فروع للشركـة داخل المملكة وخارجها .

مادة خامسة : راس المال

حدد رأس مـال الشركة بمبلغ ـ/٤٠٠٠٠٠ر٤٠ اربعـون الف ريال مقسمة الى ١٠٠ مئة حصة ، قيمة كل حصة اربعمائة ريال وهي موزعة بين الشركاء بالتساوي وقد دفع كل شريـك عشرون الف ريال حصته نقـدا ومقدما ويجوز زيادة راس المال بموجب قرار يصدر باجمـاع الشركاء ، كما ويجوز ادخـال شركاء جدد .

مادة سادسة : تاريخ تاسيس الشركة ومدتها وتحديدها

يبدا تأسيس الشركة مـن تاريخ قيدها في السجل التجاري او تاريخ تقديم الطلب للتسجيل ومدتها خمسة وعشرون عامـا تجدد تلقائيا لمدة او مدد اخرى مماثلة مالم يخطر احد الشريكين الاخر برغبته في عدم التجـديد قبل انتهاء المدة بستة اشـهر على الاقل .

مادة سابعا : ادارة الشركة

يتولى ادارة الشركة الشريك عدنان يوسف دردس ولـه مطلق الصلاحيـات في ادارة الشركة والتوقيع بالنيابة عنها ،كما وينوب عنه الشريك الاخـر عبد القادر خليل النمري في حالة غيابه بجميع الصلاحيات ويعمل الاثنان في الشركة بدون اتعـاب وفي حالة عزل المدير بمسـوغ شرعي لا تحل الشركة .

مادة ثامنا : صدور القرارات

تصدر قرارات الشركـاء بالاجماع .

مادة تاسعا : السنة المالية

تبدا السنة المالية للشركة في اول يناير وتنتهي في اخر ديسمبر من كل عام ميـلادي وباستثناء ذلك فان السنة المالية الاولـى تبدا من تاريخ قيدها في السجل التجاري وتنتهي في نهاية شهر ديسمبر من العام نفسه .

مادة عاشرا : توزيع الارباح والخسائر بين الشركاء

توزع الارباح والخسائر بين الشريكين بالتساوي حسـب راس مال كل منهما .

مادة احدى عشر : المنافسة

لا يجوز لاي شريك منافسـة الشركة او القيام بعمل مماثـل دون موافقة الشريك الاخر والا اعتبر ما قام به لحسـاب الشركة .

مادة اثني عشر : التنـازل او الوفاء

لا يجوز لاحـد الشريكين التنازل عن حصته الا بعـد موافقة الشريك الاخـر والذي له حق الافضلية في تملك حصصه وعلى المتنازل اخطـار شريكه الاخر عن رغبته بالتنازل كتابيا وقبل ثلاثة اشهر من تنـازله ،فاذا لم يستعمل الشريك الاخر حقه في الشراء في خلال ثلاثـين يوما جاز للمتنازل التصرف في حصصه اما في حالة وفاة احد الشريكين فتستمر الشركة مـع الورثة حسب شروط مورثهم ،واذا ارادوا الانفصال تصفـى حقوقهم وعليهم تقديم قرارهـم النهائي خلال ٣ اشهر من تاريخ الوفاة ، وتحدد حصة الشريـك المتوفي حسب اخر جـرد لموجودات الشركة الثابتـة والمنقولة .

مادة ثلاثة عشر : الاشتراك او الاندماج

يجوز للشركة ان يكون لهـا مصلحة مع شركات اخرى او ان تشترك باي كل من الاشكال في شركات او مؤسسـات تزاول نشـاطا مماثل لنشاطها او يدخل ضمن اعمالها او تستطيع ان تعاونها في تحقيق اغراضها كما يجوز لها ان تندمج مـع شركات اخرى او تنضم شركات لها او تتحول الى اي نوع مـن انواع الشركات وفقا لاحكـام نظـام الشركات بالمملكة وتلتـزم الشركة في مزاولة اعمالها بمراعات كافة الانظمة المرعية والسارية والمعمول بها في المملكة العربية السعودية .

مادة اربعة عشر : انقضـاء الشركة

تنقضي الشركة اذا قـرر الشركاء ذلك او في حـالة انسحاب احدهما او الحجـز عليه او اشـهار افلاسه او اعساره كما وتنقضي وفقـا لمايقضي به نظام الشركات .

مادة خمسة عشر : التصفية

في حالة تصفيـة الشركة ،تصفى بمعرفة الشركاء انفسهم او بواسطة واحد او اكـثر يختـاره الشركاء ويحددون صلاحيته وواجباته واتعابـه وطريقة عزله واذا حدث خلاف حول ذلك ، يحال الموضوع الى هيئة حسم المنازعات التجارية.

وجرى التوقيع عليه واللـه ولي التوفيق ..

الشريك	**الشريك**
عبد القادر خليل النمري	**عدنان يوسف دردس**

يعلن عبد الله حسن عبـده كعبي عن فقد حفيظة نفوس رقم ١٠١٧٨ وتاريخ ٩ـ١١ـ٩١هـ صادرة من صامطة .

ويرجو ممن يعثر عليهـا ان يسلمها مشكورا الى جوازات صامطة .

١٤١٨

●★●　●★●

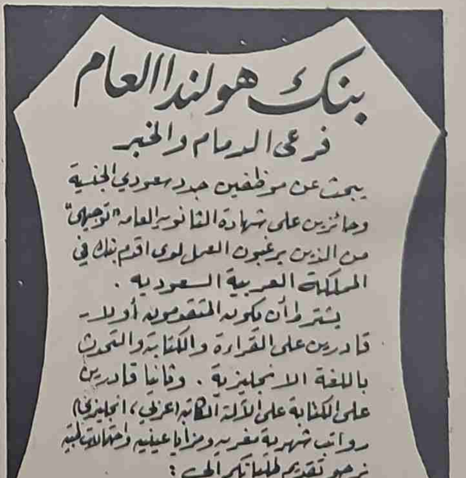

فقد جواز سفر

يعلن السيد محمد حسـن الشولي عن فقد جواز سفره وثيقة سفر للاجئيـن الفلسطينيين رقم ٤٨١٦ الصادر من بيروت بتاريخ ١١ـ١٠ـ١٩٦٩ يرجى ممن يعثر عليه ان يسلمه الى جوازات الـدمام او الاتصال على التلفون رقم ٢١١٤٤ ـ بالدمام ، وشكرا.

١٤٣٨

يعلن حمد محمد سالم قهيس المري عن فقد جواز سفر كويتي رقم ٢٤٧٤٠٢ وتاريـخ ٣١ـ١٠ـ٧٤م صادر من الكويت .

ويرجو ممن يعثر عليـه ان يسلمه مشكور الى اقرب مركز شرطة .

١٤٢٣

●★●　●★●

يعلن قمدان عبد الله قمدان العجمي عن فقد صك ارض رقم ٢٣٧ وتاريـخ ٩ـ٩ـ١٣٩٢هـ صادر من النعيرة .

ويرجو ممن يعثر عليـه ان يسلمه مشـكورا الى محكمة النعيرة .

١٤٣٥

●★●　●★●

تعلن محكمـة صفوى الشرعية بانه تقدمت اليهـا المراة سارة بنت عبد اللـه المشعل طالبة حجـة استحكام على البيت الكائن بام الساهك وطوله كما يلي :

شمالا ١٨م ويحده طريـق مختلف الاتساع .

جنوبا ٧٠ر١٧م ثم كسرة باتجاه الشمال ٨٥ر٠م ثم بقية الحـد بطول ٣م ويحده طريق عرضه بين ٢٥ر٧م الى ٥٠ر٨م .

شرقا ٩٠ر٣٢م ويحده بيـت الشيخ امين محمد العوض .

غربا ٢٠ر٢٤م ويحده نافـذ بعرض ٨٠ر٢م .

ومساحة البيت الاجمالية :٦٠ر٥٥٨م .

فمن له معارضة فليراجـع رئيس المحكمة الشرعية بصفوى خلال شهر من تاريخ نشره .

٤٨٥

●●●　●★●

●★●　●★●

يرجى من الطلبة او اوليـاء امورهم واولياء امور الطالبات المبتعثين للدراسة في لبنـان والـذين لم يراجعوا وزارة المعارف (ادارة البعثـات الخارجية) سرعة المراجعـة للاهمية .

والله الموفق ،،

٨٣٩

يعلن سلمان حوتان مصلحي غزواني عن فقد حفيظة نفوس رقم ٢١٤٦٩ وتاريخ ١٢ـ١٠ـ١٣٨٩هـ صادرة من صبياء .

ويرجو ممن يعثر عليهـا ان يسلمها مشكورا الى جوازات الدمام .

١١٥٢

●●●

يعلن بشير احمد الباكستاني عن فقد استمارة سيارة بليموت موديل ٦٩ رقم اللوحة ٤٦٩٠٦ صادرة من الدملم .

ويرجو ممن يعثر عليهـا ان يسلمها مشكورا الى مـرور الدمام / مندوب أرامكو .

١٤٢١

●★●

تعلن ادارة الاحوال المدنية بالمنطقة الشرقية بانه تقدم اليها المدعو ـ عبد الله زينـل مصطفى طالبا اضافة لقبـه الشيخ بموجب حفيظة نفوسه الصادرة من الدمام رقم ١٠٩٩٢ في ٢٣ـ١٢ـ١٣٧٨ هـ سـجل الدمام ليكون اسمه الكامل عبد الله زينل مصطفى الشيخ .

فمن له اي معارضة فليتقدم لادارة الاحوال المدنية بالدمام .

٢٤٢٧

بعون الله تعالى تم الاتفاق بين الشركاء التالية اسمائهم وهم كاملوا الاهلية على تاسيس شركة تضامن وفقا للشروط التالية : — ورقم السجل التجاري ٣٦٥٠ .

الشروط : —

اسماء الشركاء :

١ — عبد المحسن علي الشهاب سعودي الجنسية بموجب حفيظة نفوس رقم ٢٨١ وتاريخ ٤—٤—٧٨هـ سجل الاحساء . ومن مواليد سنة ٥٩هـ ومهنته عامل ومقيم بالدمام مدينة العمال .

٢ — محمد حجي الغشام سعودي الجنسية بموجب حفيظة نفوس رقم ١٠١٢٠ وتاريخ ٢٤—١٠—١٣٧٨هـ سجل الاحساء . ومن مواليد سنة ٥٨ ومهنته موظف شركة ومقيم بالدمام مدينة العمال .

٣ — عبد الله علي الشهاب سعودي الجنسية بموجب حفيظة نفوس رقم ٣٤٢٥٤ وتاريخ ٢١—٧—١٣٨٣هـ سجل الاحساء . ومن مواليد سنة ٦٥هـ ومهنته فلاح ومقيم بالدمام مدينة العمال .

٤ — احمد طاهر الشهاب سعودي الجنسية بموجب حفيظة نفوس رقم ٥١١٥٠ وتاريخ ٢٣—٦—١٣٩٠هـ سجل الاحساء . ومن مواليد سنة ٧٠هـ ومهنته عامل ومقيم بالدمام مدينة العمال .

٢ — اسم الشركة « شركة الشهاب والغشام للمقاولات والتجارة » .

٣ — غرض الشركة :

١ — التجارة في مواد الانشاء

٢ — المقاولات .

٤ — مركز الشركة :

١ — مركزها الرئيسي مدينة الدمام .

٢ — ويجوز فتح فروع لها داخل المملكة .

٥ — مقدار راس المال :

راس مال الشركة عشرون الف ريال فقط ٢٠٠٠٠ موزعة بين الشركاء بالتساوي . وقد دفع كل شريك حصته مبلغ خمسة آلاف ريال ٥٠٠٠ نقدا ومقدما ويجوز زيادة راس مال الشركة في المستقبل بموافقة باقي الشركاء .

٦ — تاريخ تاسيس الشركة ومدتها :

يبدا تاسيس الشركة من تاريخ تسجيلها في السجل التجاري ومدتها عشر سنوات تتجدد تلقائيا مالم يبدي احد الشركاء عن رغبته بعدم التجديد قبل ستة شهور من انتهاء المدة .

٧ — الادارة :

يتولى ادارة الشركة محمد حجي الغشام ونائبه عبد المحسن علي الشهاب ولهما الصلاحية الكاملة في ادارة الشركة . والتوقيع نيابة عن الشركاء ويعمل الاطراف الاربعة في الشركة بدون أتعاب

٨ — صدور القرارات :

تصدر القرارات بالاجماع .

٩ — السنة المالية :

تبدا السنة المالية من غرة محرم وتنتهي بنهاية ذو الحجة من كل عام وتبدا السنة المالية الاولى من تاريخ تسجيل الشركة بالسجل التجاري وتنتهي بنهاية ذو الحجة من العام نفسه .

١٤١٣

● ★ ●　　● ★ ●

تنوي المؤسسة العامة لخطوط حديد حكومة المملكة العربية السعودية عن طرحها عملية بناء اساس لاجزاء من الخط الحديدي على الكيلومتر ١٠٠ في مناقصة عامة فاذا كانت لديكم الرغبة في الاشتراك في هذه المناقصة نامل مراجعة ادارة الحسابات العامة بالمؤسسة لاستلام أوراق المناقصة مقابل دفع مبلغ قدره مائة ريال لاغير (١٠٠٫٠٠) غير قابل للرد مع مراعاة الشروط التالية عند تقديم عطائكم .

١ — تقديم صورة من شهادة تسديد الزكاة والدخل لعام ٩٤هـ .

٢ — تقديم صورة من السجل التجاري .

٣ — تقديم صورة انتساب غرفة التجارة .

٤ — تقديم ضمان بنكي بواقع ٢ بالمائة من القيمة الاجمالية او شيك مصدق بنفس المبلغ .

٥ — سيكون اخر موعد لقبول العطاءات هو نهاية دوام يوم الاثنين الموافق ١٩—١٢—٩٥هـ الموافق التاسع عشر من شهر ذي الحجة سنة ١٣٩٥هـ .

٢٠٥

● ★ ●　　● ★ ●

يعلن رجاء الله معلا مرضي الرشيدي عن فقد حفيظة نفوس رقم ٢١١٩٢ وتاريخ ٩—٦—٩٤ صادرة من بريدة .

ويرجو ممن يعثر عليها ان يسلمها مشكورا الى جوازات بريدة.

١٤٢٥

إعلان

المؤسسة العامة لتحلية المياه المالحة

تعلن

عن وجود عدد من الوظائف الشاغرة لديها بفرع المؤسسة بالمنطقة الشرقية وترغب إشغالها بمواطنين سعوديين وهي كالتالي :

العدد	المرتبة	أول مربوط المرتبة	مسمى الوظيفة	الشروط والمؤهلات المطلوبة
١	٨٠	١٨٥٠	مترجم	١. شهادة جامعية مع خبرة بطبيعة العمل لمدة سنة ٢. الثانوية العامة أوما يعادلها مع خبرة بطبيعة العمل لمدة ٦ سنوات .
١	٧٠	١٧٢٥	مأمور مستودع	١. الثانوية العامة أوما يعادلها مع خبرة في مجال العمل لمدة ٤ سنوات . ٢. الكفاءة المتوسطة مع خبرة بطبيعة العمل لمدة لاتقل عن ٧ سنوات . ٣. الإبتدائية مع خبرة بطبيعة العمل لمدة لاتقل عن ١٠ سنوات .
١	٦٠	١٥٠٠	أمين صندوق	١. الثانوية العامة أوما يعادلها مع خبرة في مجال العمل لمدة سنتين .
١	٦٠	١٥٠٠	ناسخ آلة إنجليزي	٢. الكفاءة المتوسطة مع خبرة في مجال العمل ٥ سنوات ٣. الإبتدائية مع خبرة في مجال العمل ٨ سنوات
١	٥٠	١٢٥٠	ناسخ آلة عربي	١. الثانوية العامة مع إجادة تامة في النسخ على الآلة الكاتبة .
١	٥٠	١٢٥٠	كاتب	٢. الكفاءة المتوسطة مع إجادة تامة في النسخ لمدة لاتقل عن ٣ سنوات
١	٤٠	٨٥٥	معقب	١. شهادة الكفاءة المتوسطة ٢. الإبتدائية مع خبرة في طبيعة العمل لمدة ٣ سنوات ٣. أو خبرة في طبيعة العمل لمدة لاتقل عن ٧ سنوات
٣	٣٠	٦٥٥	سائق سيارة	١. الإبتدائية مع حوزه لتقديه على رخصة قيادة ٢. خبرة بطبيعة العمل لمدة لاتقل عن ٣ سنوات على أن يكون حائزًا على رخصة القيادة .
١	٨٠	١٨٥٠	فني تشغيل	١. الثانوية العامة أوما يعادلها مع خبرة في طبيعة العمل لاتقل عن ٤ سنوات .
١	٨٠	١٨٥٠	فني صيانة	٢. الكفاءة المتوسطة مع خبرة في طبيعة العمل لمدة لاتقل عن ٧ سنوات . ٣. الابتدائية مع خبرة في طبيعة العمل لمدة لاتقل عن ١٢ سنة .
٢	٧٠	١٧٢٥	فني مختبر	١. الثانوية العامة أوما يعادلها مع خبرة في طبيعة العمل لمدة لاتقل عن سنتين . ٢. الكفاءة المتوسطة أوما يعادلها مع خبرة في طبيعة العمل لاتقل عن ٥ سنوات . ٣. الإبتدائية مع خبرة في طبيعة العمل لاتقل عن ٩ سنوات
١	٦٠	١٥٠٠	فني كهربائي	١. الثانوية الفنية ٢. الكفاءة المتوسطة مع خبرة في طبيعة العمل لمدة لاتقل عن ٣ سنوات . ٣. الإبتدائية مع خبرة في طبيعة العمل لمدة لا تقل عن ٧ سنوات

فعلى من يجد في نفسه الكفاءة في إشغال أحد هذه الوظائف تقديم طلبه معنونا باسم / مدير عام فرع المؤسسة العامة لتحلية المياه المالحة بالمنطقة الشرقية . وتسليمه لمقر فرع المؤسسة بمحطة التحلية الواقعة بحي العزيزية بمدينة (الخبر) أو بعث الطلب إلى مقر المؤسسة بجدة (عنيه عشرة بجوار مدرسة الدفاع الجوي) أو صندوق بريد رقم ٤٩٣١ وعلى المتقدمين تقديم طلباتهم بالإلتحاق إعتبارًا من يوم ١/١٢/١٣٩٥ هـ حتى نهاية دوام يوم ٢٨/١٢/٩٥ وسيكون موعد الإختبار في يوم الأحد الموافق ١٠/١/١٣٩٦. إن شاء الله تعالى . مع ضرورة إرفاق المسوغات التالية . ملف علاقي .

١ صورتين من الشهادة العلمية . ٢ صورتين من الشهادة العملية (الخبرة).

٣ صورتين من حفيظة النفوس . ٤ ٦ صور مقاس ٤×٦.

٥ اقرار بتقديم الكفالة النظامية المطلوبة لوظيفتي مأمور مستودع وأمين صندوق.

الاربعاء ١٦ ذي القعدة ٩٥هـ: السنة ١٢ : العدد ١٥٥٠

العنقري يتفقد مراكز ومكاتب العمل والعمال في الشرقية

الدمام : يزور المنطقة الشرقية حاليا معالي الشيخ ابراهيم العنقري وزير العمل والشئون الاجتماعية . ويرافقه في الزيارة سعادة الاستاذ محمد الفائز وكيل الوزارة لشئون العمل وسعادة الاستاذ عبد العزيز الجاسر مدير عام الادارة العامة لشئون العمل. وسعادة الاستاذ محمد سليمان الضلمان مدير عام ادارة التدريب بوزارة العمل والعمال والشئون الاجتماعية وكبار المسئولين بالوزارة .

وقد قام معاليه يوم امس بزيارة الى مركز التدريب المهني بالدمام ومركز الاعداد المهني بالدمام حيث تفقد سير العمل بالمركزين .

كما عقد اجتماعا مطولا مع المسئولين بالمركز وتم مناقشة المواضيع الهامة ومشاريع المركز خلال السنوات القادمة.

وقد اعجب معاليه بما شاهده من التطور الملموس بهذين المركزين من العنايه والاهتمام للمتدربين السعوديين وتمنى لهم التوفيق والنجاح .

هذا وقد قام معاليه يوم امس بزيارة تفقدية لمكاتب فروع العمل والعمال بالمنطقة الشرقية حيث تفقد سير الاعمال واثنى على الجهود المبذولة من قبل المسئولين والموظفين بهذه المكاتب ومضاعفة العمل . وتمنى للقائمين عليها كل التوفيق والنجاح . كما زار معاليه مركز التدريب المهني بالدمام ومركز الاعداد المهني بالدمام .

العراق وفرنسا توقعان امس اتفاقية للتعاون في استخدام الطاقة النووية سلميا

وقع العراق وفرنسا يوم امس اتفاقية للتعاون في حقل الاستخدام السلمي للطاقة النووية بين البلدين . وكان الاتفاق قد وقع بالاحرف الاولى خلال زيارة السيد صدام حسين نائب رئيس مجلس القيادة لفرنسا في ايلول الماضي .

الصين تدعو عيدي أمين لزيارة بكين

تقول اذاعة كمبالا ان الصين كررت تاييدها لموقف الرئيس الاوغندي عيدي امين من احداث انجولا ودعته الى زيارة بكين .

وقد قبل المارشال امين هذه الدعوة التي جاءت من الزعيم الصيني ماوتسي تونغ الا ان موعد الزيارة لم يجدد بعد .

وقالت الاذاعة ان مستر ماوتسي بعث برسالة الى الرئيس الاوغندي يساند فيها وقوفه ضد ما اسماه بالتدخل السوفييتي في انجولا .

هذا ومن جهة اخرى طالب زعيم افريقي اخر هو الرئيس الكونغولي طالب بتنحية المارشال امين عن رئاسة منظمة الوحدة الافريقية بسبب سياسته نحو الحرب الاهلية الدائرة في انجولا .

الفرا : الحوار العربي الاوروبي لا يعني الاقتصار على التعاون مع مجموعة اقتصادية واحدة

صرح الدكتور محمد الفرا الامين العام المساعد للجامعة العربية بان الحوار العربي الاوروبي هو حوار من اجل مصلحة الجانبين ولا يعني ان يقتصر التعاون الاقتصادي العربي مع مجموعة اقتصادية عالمية واستبعاد المجموعات الاخرى .

وذكر ان الاجتماعات الحالية للجنة العربية للحوار في ابوظبي تهدف الى الخروج بورقة عربية موحدة تتناول المشاريع المختلفة

تتمات ... تتمات ... تتمات

خريجو الدورة ـ بقية

عبد الرحمن العقيل ـ سليمان بن علي بن عبد الله الشهيب ـ ممدوح بن محمد بن مطلق الشمري ـ عزيم بن سلطان بن مرجاه ـ فهد بن عبد الله بن مدهش الدوسري ـ سالم بن عبد الله بن مسرف الشمري ـ زعات بن مطلق بن زعار العتيبي ـ محمد بن عبد الله بن طالب ـ سعود بن عبد العزيز بن عبد الله التويجن ـ عبدالله بن محمد بن عبد الله التميمي ـ عبد الله بن علي بن عائض القحطاني ـ محمد بن طريح بن راشد الدوسري ـ صالح بن عبد الرحمن بن محمد الهديان ـ عبد الله بن سعد بن قطان القحطاني ـ عبد العزيز بن رابح بن بريشان الحربي ـ منصور بن عيد بن حمرد العطري ـ سلطان بن حمد بن سلطان ابو العلاء ـ سعد بن عبد الله بن مدقر بن القحطاني ـ حسين بن مانع بن جابر اليامي ـ صلاح بن كريم بن عطيه المعطيان ـ ناصر بن سعد بن جميد المرجان ـ صالح بن عبد الله احمد السعيد ـ عبد العزيز بن محمد بن ابراهيم النفيسة ـ فهد بن عنات بن مزلات العنزي ـ سلطان بن شيات بن مهدر الراجحي ـ صلال بن غالب بن سليمان المعجل ـ عبد العزيز بن محمد بن ابراهيم الجربوع ـ خيل بن صميتان بن معيوف الشمري ـ حمد بن عبد الله بن حمد الدوسري ـ عبدالعزيز بن صالح محمد ال الشيخ ـ اديب بن سعود بن غازي القصيبي ـ حمد بن عائض بن حمد القحطاني ـ ناصر بن ابراهيم بن ضاوي التميمي ـ ملحم بن عايده العنزي ـ ابراهيم بن سليمان بن يوسف الشنيبي ـ محسن بن علي بن براك الشمري ـ عدنان بن حمد بن مساعد القحطاني ـ سعيد بن سليمان بن معيض القحطاني ـ مشاري بن عيسى بن مشاري المشاري ـ مبارك بن عبد الله بن حمد الخليفة ـ عبد الرحمن بن حقير بن سحن الجبار ـ بخيت بن فيحان بن ناجي المذنب ـ عبد الرحمن بن حمد بن ناصر الذليلي ـ حمد بن غليفط بن سالم العجمي ـ سعد بن عارف بن زويد الشمري ـ عبد العزيز بن عبيد الله بن عبد العزيز الهويني ـ عبد الله بن عبد المحسن بن محمد الشلهوري ـ راشد محمد بن عبد الله ابا الخيل ـ صقر بن عبدالعزيز بن محمد العريض ـ سليمان بن علي بن سليمان السويلم ـ عبد الله بن محمد بن سعد الحارثي ـ احمد بن محمد بن عبد العزيز الشلهوب ـ حسن بن سعيد بن محمد العمري ـ عبد الشريف بن عبد الرحمن بن ناصر منصور البركان ـ عبد العزيز بن سعد بن عبد الرحمن المعمر ـ محمد بن ماطي بن عطيه الثقفي ـ عبد العزيز بن علي بن ابراهيم الخويطر ـ تركي بن عبد الله بن غفار المنديل ـ سلمان بن عبد العزيز بن عبد الرحمن بن عبد العزيز العترف ـ عبدالله بن يحيى بن علي الشيلان ـ عبد الله بن علي بن ابراهيم البكر ـ خالد بن مساعد بن عبد العزيز السويلم ـ ابراهيم بن سليمان بن ابراهيم القطان ـ فهد بن محمد بن سليمان العنبري ـ نايف بن عبد الله بن عبد الرحمن ال سعود ـ بدر بن سعود بن محمد بن درعان ـ عبد الله بن محمد بن ابراهيم السويلم ـ سويلم بن رفيع بن عبد الله النصيري ـ عبد الهادي بن عبد الله بن عواط القرني ـ سلطان بن صالح بن مناتح العتيبي ـ محمد بن ابراهيم بن سليمان التويجري ـ عبد الله بن سليمان بن عبد الله السليمان ـ خالد بن محمد بن زمام العويرك ـ نواف بن محمد بن ماجد ـ علي بن محمد العلي الدباغ الحربي .

● ★ ●

كرامي ـ بقية

وبعد استعراض السيد رشيد كرامي مساعي حكومته لتحقيق هذه الغاية رغم المصاعب التي واجهتها تحدث عن اعمال لجنة التنسيق العليا لوقف التجاوزات وانتهاكات وقف اطلاق النار واوضح ان الحالة بدات تميل الى الانفراج .

واعرب عن الامل في ان تتمكن اجهزة الامن من تطويق الحوادث الفردية التي تتكرر يوميا . كما ركز رئيس الوزراء اللبناني في بيانه على وحدة واستقلال لبنان ورفضه اية محاولة للنيل منهما .. وشدد على تمسك حكومته بالاتفاقات المعقودة مع حركة المقاومة الفلسطينية .

● ★ ●

برقية تهنئة ـ بقية

قابوس بن سعيد سلطان عمان بمناسبة الاحتفال بذكرى اليوم الوطني لسلطنة عمان الشقيقة هذا نصها :

فرصة طيبة يسرني ان اغتنمها لابعث لجلالتكم باسم شعب وحكومة المملكة العربية السعودية وباسمي شخصيا احر التهاني القلبية واصدق المشاعر الاخوية راجين لجلالتكم في هذه المناسبة السعيدة اخلص اماني الصحة والسعادة وللشعب العماني الشقيق وافر التقدم ومزيد الرخاء .

التوقيع

خالد بن عبد العزيز

وقد بعث جلالته ببرقية تهنئة الى فخامة رئيس المجلس العسكري الاعلى لجمهورية تشاد الجنرال مالون فيليكس بمناسبة ذكرى يوم الجمهورية هذا نصها :

صاحب الفخامة الرئيس الجنرال مالون فيليكس رئيس المجلس العسكري الاعلى لجمهورية تشاد ـ انجامينا .

يشاركني شعب وحكومة المملكة العربية السعودية في الاعراب لفخامتكم عن اطيب التهاني بمناسبة الاحتفال بذكرى يوم الجمهورية راجين لفخامتكم في هذه المناسبة الصحة والسعادة ولشعب تشاد الصديق التقدم والرفاه .

التوقيع

خالد بن عبد العزيز

● ★ ●

حركة البواخر بميناء الملك عبد العزيز من الساعة السابعة صباحا ليوم ١٤ـ١١ـ٩٥ حتى نهاية الساعة السابعة صباحا ليوم ١٥ـ١١ـ٩٥هـ :

رقم الرصيف	اسم الباخرة	نوع البضاعة
١	توكرشومارو	حديد
٢	نورز ريفر	سيارات
٣	جورج ال	مواسير
٤	الكلسوم	منوع
٥	استرات مى	منوع
٦	تايجرس مارو	منوع
٧	برشن بنك	منوع
٨	زيتا	منوع
٩	ناجان مارو	منوع
١٠	ستى اف لندن	منوع
١١	جوين سان	اسمنت
١٢	شنج كنج فكتوري	اسمنت

رقم الرصيف	اسم الباخرة	نوع البضاعة
شمالية غربا :	تولون	منوع
شمالية شرقا :	كونفدنس	منوع

البواخر الواردة خلال ٢٤ ساعة

اسم الباخرة	نوع البضاعة
كميكل اميرالد	منوع
نيدر البى	منوع

ايام الانتظار للاسمنت ٥٦ و٥٧ يوم .

ايام الانتظار منوع ٦٦ و٦٧ يوم

الاطنان المفرغة خلال ٢٤ ساعة ٩٩٥٦ طن .

ادارة الميناء